METRYKA INFORMATYCZNEJ KOPII MAPY DO CELÓW PROJEKTOWYCH

Obiekt: Szczecin ul.S.I.Witkiewicza - T.Kutrzeby
Jednostka ewidencyjna:326201_1.M.Szczecin
Obręb ewid: 3226201_1.2074,326201_1.2084,
Działki : 12/99,10/1

skala 1:500
układ współrzędnych -państwowy 2000/15
poziom odniesienia wysokości: Amsterdam

Kierownik roboty:
mgr inż. Paweł Zamkiewicz
nr upr. 17401

Mapę do celów projektowych sporządzono przy wykorzystaniu:
Cyfrowej mapy zasadniczej w skali 1:500 nr arkusza
w układzie 2000/15 5.200.16.14.2.2, 5.200.16.14.2.4
Uzbrojenie podziemne opracowane na podstawie:
Bezpośredniego pomiaru powykonawczego na osnowę
– bez litery
Pomiaru wykrywaczem przewodów – z literą A
Digitalizacji i wektoryzacji rastra mapy – z literą D
Pomiarów fotogrametrycznych – z literą F
Pomiar w oparciu o elementy mapy lub dane projektowe – z literą M
W oparciu o dane branżowe – z literą B
Inne – z literą I
Nieokreślone (np. wskazanie przebiegu przez wykonawcę) – z literą X
Dokumentacja z narady koordynacyjnej - z literą K
Pozwolenie na budowę – z literą P
Zgłoszenie budowy – z literą Z
Dokumentacja z wytyczenia obiektu – z literą T
Pomiaru zieleni wysokiej i pomników przyrody
Opracowanych geodezyjnie elementów planu zagospod. przestrzennego (linie rozgraniczające, linie regul., osie ulic)
Nie wyklucza się istnienia w terenie również uzbrojenia
o którym brak było informacji branżowych i nie zostały odnalezione w czasie inwentaryzacji geodezyjnej

Na mapie do celów projektowych wskazano następujące projekty sieci uzbrojenia terenu skoordynowane na Naradzie Koordynacyjnej w MODGiK: ZUDP-XXXX/2017 - e proj.

Informacje dodatkowe
----- ----- ----- ----- ----- - zakres pomiaru:
1. Redakcja mapy zgodna z rozporządzeniem MAiC z dnia 21.10.2015r. (Dz. U. 2015, poz. 1938)
z dnia 02.11.2015r. (Dz. U. 2015, poz. 2028)
2. Mapa sporządzona została zgodnie z rozp. MSWiA z dnia 09.11.2011r. (Dz.U. nr 263 poz. 1572)
3.1. Opracowanie nie dotyczy przypadku opisanego w §79 ust. 5 rozp. MSWiA z dnia 09.11.2011r. (Dz.U. nr 263 poz. 1572)
3.2. Mapa zgodna z przepisami §79 ust. 5 rozp. j.w.
4. Nie ustalono służebności gruntowej określonej §80 ust.4 rozp. MSWiA z dnia 09.11.2011r. (Dz.U. 263 poz 1572)
5. Mapa nadaje się do celów projektowych w zakresie pomiaru
6. Wszystkie trwałe obiekty budowlane podlegają wytyczeniu przez jednostkę wykonawstwa geodezyjnego

"GEODEZJA"
Paweł Zamkiewicz
ul. Lazurowa 19 72-003 Dobra
tel./fax (091) 452-81-53, 603 762 247
e-mail : geodezja.dobra@neostrada.pl

(jednostka wykonawstwa geodezyjnego)

Wykonano metodą: wektorowo
Nazwa pliku: MODGiK.354.2633.2017_mdcp
Wielkość pliku ..... dnia .....

Wykonano w ramach roboty geodezyjnej :
ID:MODGiK.354.2633.2017
zgłoszonej w MODGiK w Szczecinie

W zakresie pomiaru znajdują się następujące punkty osnowy geodezyjnej nr: brak
Podlegające ochronie na podstawie - art. 15,art. 48 ust.1, pkt 3 ustawy Prawo geodezyjne i kartograficzne

Aktualność mapy
1. Zgodność mapy z bazą BDOT 500 (wywiad terenowy i wykonywanie pomiarów) w dniu 13.09.2017
2. Zgodność mapy z bazą GESUT w dniu .....
3. Zgodność mapy w treści ewidencyjnej z operatem technicznym ID ..... lub
4. Zgodność mapy z bazą EGiB w dniu 30.08.2017

Rejestracja :

mgr inż. Paweł Zamkiewicz
Kierownik jednostki wykonawstwa geodezyjnego

METRYKA INFORMATYCZNEJ KOPII MAPY DO CELÓW PROJEKTOWYCH

Obiekt: Szczecin ul.Taczaka-Witkiewicza dz.2/3
Jednostka ewidencyjna:326201_1.M.Szczecin
Obręb ewid: 3226201_1.2074,326201_1.2084,
Działki : 2/3,2/4,10/1

skala 1:500
układ współrzędnych -państwowy 2000/15
poziom odniesienia wysokości: Amsterdam

Kierownik roboty:
mgr inż. Paweł Zamkiewicz
nr upr. 17401

Mapę do celów projektowych sporządzono przy wykorzystaniu:
Cyfrowej mapy zasadniczej w skali 1:500 nr arkusza
w układzie 2000/15 5.200.16.14.2.2, 5.200.16.14.2.4
Uzbrojenie podziemne opracowane na podstawie:
Bezpośredniego pomiaru powykonawczego na osnowę
– bez litery
Pomiaru wykrywaczem przewodów – z literą A
Digitalizacji i wektoryzacji rastra mapy – z literą D
Pomiarów fotogrametrycznych – z literą F
Pomiar w oparciu o elementy mapy lub dane projektowe – z literą M
W oparciu o dane branżowe – z literą B
Inne – z literą I
Nieokreślone (np. wskazanie przebiegu przez wykonawcę) – z literą X
Dokumentacja z narady koordynacyjnej - z literą K
Pozwolenie na budowę – z literą P
Zgłoszenie budowy – z literą Z
Dokumentacja z wytyczenia obiektu – z literą T
Pomiaru zieleni wysokiej i pomników przyrody
Opracowanych geodezyjnie elementów planu zagospod. przestrzennego (linie rozgraniczające, linie regul., osie ulic)
Nie wyklucza się istnienia w terenie również uzbrojenia
o którym brak było informacji branżowych i nie zostały odnalezione w czasie inwentaryzacji geodezyjnej

Na mapie do celów projektowych wskazano następujące projekty sieci uzbrojenia terenu skoordynowane na Naradzie Koordynacyjnej w MODGiK: brak

Informacje dodatkowe
----- ----- ----- ----- ----- - zakres pomiaru:
1. Redakcja mapy zgodna z rozporządzeniem MAiC z dnia 21.10.2015r. (Dz. U. 2015, poz. 1938)
z dnia 02.11.2015r. (Dz. U. 2015, poz. 2028)
2. Mapa sporządzona została zgodnie z rozp. MSWiA z dnia 09.11.2011r. (Dz.U. nr 263 poz. 1572)
3.1. Opracowanie nie dotyczy przypadku opisanego w §79 ust. 5 rozp. MSWiA z dnia 09.11.2011r. (Dz.U. nr 263 poz. 1572)
3.2. Mapa zgodna z przepisami §79 ust. 5 rozp. j.w.
4. Nie ustalono służebności gruntowej określonej §80 ust.4 rozp. MSWiA z dnia 09.11.2011r. (Dz.U. 263 poz 1572)
5. Mapa nadaje się do celów projektowych w zakresie pomiaru
6. Wszystkie trwałe obiekty budowlane podlegają wytyczeniu przez jednostkę wykonawstwa geodezyjnego

"GEODEZJA"
Paweł Zamkiewicz
ul. Lazurowa 19 72-003 Dobra
tel./fax (091) 452-81-53, 603 762 247
e-mail : geodezja.dobra@neostrada.pl

(jednostka wykonawstwa geodezyjnego)

Wykonano metodą: a) rastrowo b) wektorowo
Nazwa pliku: MODGiK.354.1317.20174_mdcp
Wielkość pliku .....

Wykonano w ramach roboty geodezyjnej :
ID:MODGiK.354.1317.2017
zgłoszonej w MODGiK w Szczecinie

W zakresie pomiaru znajdują się następujące punkty osnowy geodezyjnej nr: brak
Podlegające ochronie na podstawie - art. 15,art. 48 ust.1, pkt 3 ustawy Prawo geodezyjne i kartograficzne

Granice i nr działek ewidencyjnych według danych MODGiK w Szczecinie z dn. 16-05-2017

Aktualność mapy
1. Zgodność mapy z bazą BDOT 500 (wywiad terenowy i wykonywanie pomiarów) w dniu 23.05.2017
2. Zgodność mapy z bazą GESUT w dniu 26-06-2017
3. Zgodność mapy w treści ewidencyjnej z operatem technicznym ID ..... lub
4. Zgodność mapy z bazą EGiB w dniu 16-05-2017

Rejestracja :

mgr inż. Paweł Zamkiewicz
Kierownik jednostki wykonawstwa geodezyjnego

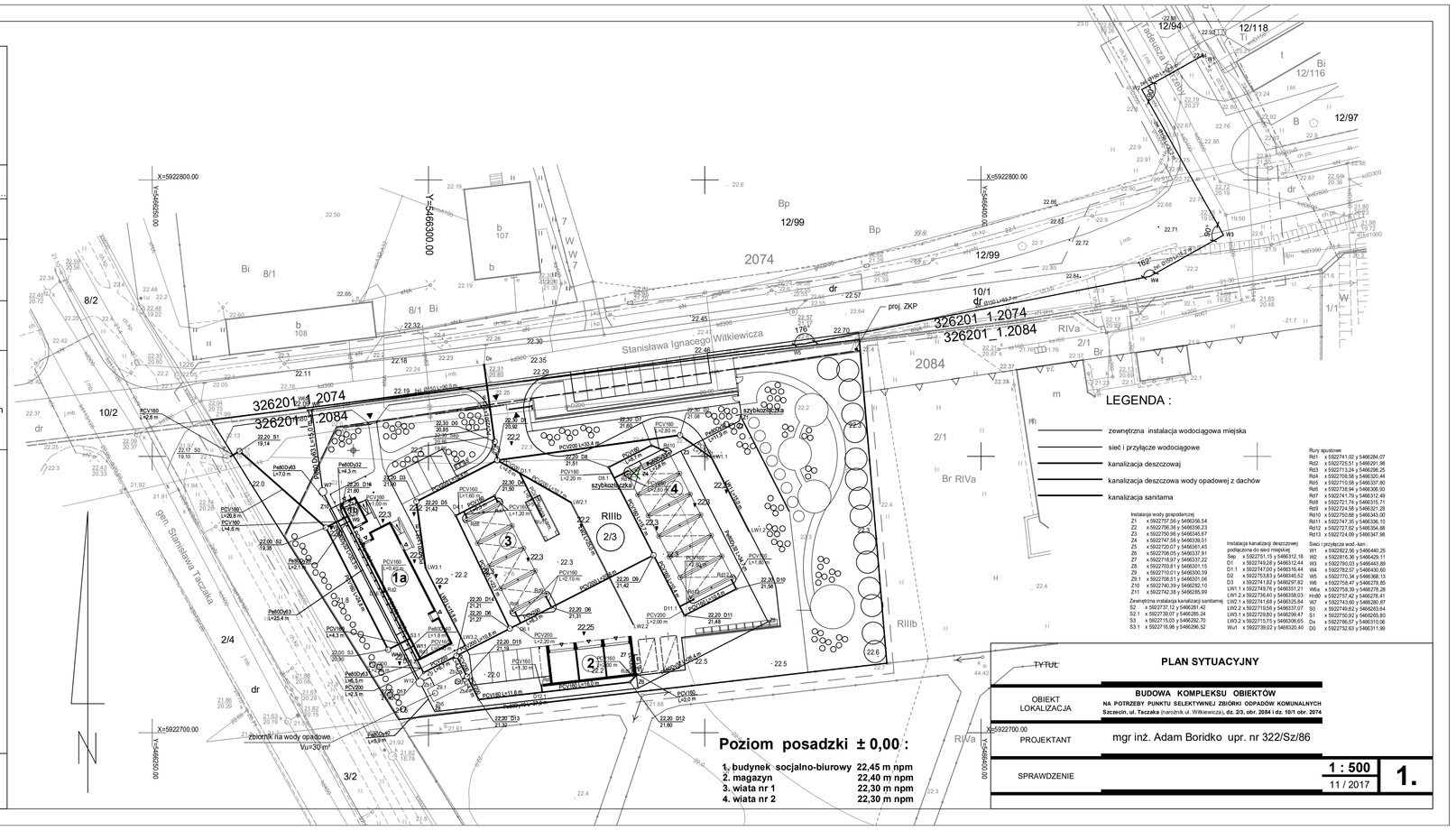

LEGENDA :

- zewnętrzna instalacja wodociągowa miejska
- sieć i przyłącze wodociągowe
- kanalizacja deszczowej
- kanalizacja deszczowa wody opadowej z dachów
- kanalizacja sanitarna

Rury spustowe:
Rs1 x 5922751.02 y 546294.07
Rs2 x 5922753.01 y 546301.38
Rs3 x 5922713.38 y 546299.25
Rs4 x 5922713.38 y 546297.86
Rs5 x 5922710.95 y 546307.86
Rs6 x 5922708.94 y 546306.93
Rs7 x 5922711.74 y 546315.71
Rs8 x 5922711.74 y 546312.78
Rs9 x 5922704.38 y 546321.28
Rs10 x 5922703.85 y 546340.30
Rs11 x 5922747.35 y 546338.10
Rs12 x 5922747.35 y 546336.71
Rs13 x 5922748.06 y 546347.38

Instalacja wody projektowana:
Z1 x 5922737.36 y 546338.54
Z2 x 5922737.36 y 546337.14
Z3 x 5922736.96 y 546345.67
Z4 x 5922747.36 y 546338.01
Z5 x 5922747.36 y 546337.22
Z6 x 5922748.05 y 546337.41
Z7 x 5922718.97 y 546337.22
Z8 x 5922718.97 y 546338.41
Z9 x 5922703.01 y 546338.39
Z9.1 x 5922708.51 y 546301.06
Z10 x 5922742.05 y 546292.10
Z11 x 5922742.36 y 546290.90

Instalacja kanalizacji deszczowej podłączona do sieci miejskiej:
Dp x 5922701.15 y 546312.16
D1 x 5922701.15 y 546315.44
D1-1 x 5922707.01 y 546315.44
D2 x 5922703.83 y 546306.52
D3 x 5922704.38 y 546306.52
UR1-1 x 5922704.38 y 546305.21
UR1-2 x 5922700.45 y 546299.03
Instalacja kanalizacji sanitarnej:
UR2-1 x 5922700.61 y 546307.07
UR2-2 x 5922700.61 y 546299.47
UR2-3 x 5922701.71 y 546306.65
Wu1 x 5922739.02 y 546326.40

Sieci i przyłącze wod.-kan.:
W1 x 5922652.38 y 546440.25
W2 x 5922616.36 y 546426.71
W3 x 5922616.36 y 546426.71
W4 x 5922762.77 y 546430.60
W5 x 5922770.34 y 546308.13
W6 x 5922770.34 y 546306.13
Wdp x 5922763.35 y 546278.28
Wn(B) x 5922737.42 y 546278.41
S1 x 5922737.42 y 546277.01
S2 x 5922745.61 y 546320.64
S3 x 5922756.02 y 546290.80
Sn x 5922756.27 y 546310.08
D0 x 5922732.03 y 546301.138

TYTUŁ: **PLAN SYTUACYJNY**

OBIEKT LOKALIZACJA: **BUDOWA KOMPLEKSU OBIEKTÓW**
NA POTRZEBY PUNKTU SELEKTYWNEJ ZBIÓRKI ODPADÓW KOMUNALNYCH
Szczecin, ul. Taczaka (narożnik ul. Witkiewicza) **dz. 2/3, obr. 2034 i dz. 10/1 obr. 2074**

PROJEKTANT: mgr inż. Adam Boridko upr. nr 322/Sz/86

SPRAWDZENIE:

1 : 500
11 / 2017

1.